

HOGARES

DECORACIÓN

ESTILO RÚSTICO

Las mejores ideas para decorar estancias con sabor de antaño
Muebles, complementos, cálida iluminación...

Está de Moda...

*Sensualidad
a flor de piel*

PROPUESTAS DECO:

Habitaciones para los peques

NUESTROS BEST SELLERS:

Cojines, invitación al confort

HIERRO FORJADO

El arte de moldear el metal

ESTILO

RECIBIR EN CASA

Sugerencias para disfrutar de una
agradable velada con amigos

Y ADEMÁS

RASTREO POR: GRAN VÍA DE LES CORTS CATALANES (BARCELONA)
LO MÁS NUEVO: AZUL PETRÓLEO Y ROSA FUCSIA
DE VIAJE: LAGUIOLE Y LOS CUCHILLOS DEL CHEF MICHEL BRAS

PORTUGAL 2,11€
MEXICO \$ 39



ISSN 1134-3662

004



Con acento rural

Este refugio con sabor de antaño se encuentra emplazado en el idílico Empordà catalán. Sus propietarios decidieron comprarlo para disfrutar de su tiempo libre en plena Naturaleza. La decoración, que se caracteriza por su elegante simplicidad, se ha creado con muebles procedentes de diferentes anticuarios de la zona.

Realización: Patricia Ketelsen. Fotografía: Jordi Miralles

Un rincón acogedor

El porche es un espacio encantador amueblado con una mesa y unas sillas de mimbre que todavía pertenecían a la casa cuando lo actuales propietarios la adquirieron.



A pesar de que la masía ha sufrido una remodelación, los dueños decidieron, desde un principio, conservar algunos elementos de origen como el pozo, los establos, que se han transformado en un agradable porche, y el patio central, que antiguamente fue una era. Otros detalles que también se han respetado, como los aperos de labranza, recuerdan un pasado rural.

En el privilegiado y frondoso exterior encontramos una fuente que fue ideada a partir de la pieza central de hierro de una vieja chimenea. El pequeño estanque de estilo zen, con su maravillosa cascada, produce un efecto increíblemente relajante.

El porche, con las paredes encaladas de blanco, es un rincón encantador amueblado con una mesa y unas sillas de mimbre que todavía pertenecían a la casa cuando



do lo actuales propietarios la adquirieron. El suelo es de toba catalana.

El fantástico exterior acoge, asimismo, una piscina, ubicada entre los maizales y el jardín, que permite disfrutar de agradables baños de sol, cuando el tiempo acompaña. Cabe decir que el mosaico turquesa tradicional se sustituyó por un revocado de cemento natural.

Desde un primer momento, en la reforma, llevada a cabo por el equipo de Auquer Roselló Prats Arquitectures, S.L., se intentó preservar la esencia más genuina del lugar. Así, se construyó una casa adosada a la original, con el objetivo de ampliar los metros disponibles. Se ganó, de esa forma, una generosa cocina-comedor, para disfrutarla en familia, así como un magnífico patio exterior colindante, al que también se le saca bastante provecho.

La obra, en la que se utilizaron materiales autóctonos, duró más de un año. Los dueños fueron aportando diferentes ideas, teniendo siempre en cuenta el asoramiento y la profesionalidad de los arquitectos.

De la decoración se encargó la propietaria. En general, optó por muebles y complementos sencillos y funcionales que, sobre todo, armonizaran entre sí. Para ello, recorrió gran parte de las tiendas de antigüedades del Empordà, buscando la pieza acorde para cada espacio. De ese modo, logró dar forma a estancias simples aunque con personalidad. Cabe decir que llama la atención la fachada revocada de la casa. Un detalle atípico de las masías de estas tierras, que, sin embargo, es más común en áreas más sureñas. A pesar de ello, el hecho de no haberse desprendido de ciertos elementos de origen y el



Salón con chimenea

En el salón, que cuenta con una chimenea, el conjunto de asiento está formado por un par de sofás con tapicería blanca. Las mesitas auxiliares son de madera oscura.





haber recurrido a otros materiales y a muebles y complementos adquiridos por la zona, hace que esta vivienda, un auténtico reducto de paz y sosiego para sus propietarios, se integre a la perfección en el hermoso paisaje circundante.

En el interior se pueden observar los arcos (denominados *voltes*) y las vigas de madera originales de los techos, que se han enlacado de blanco. Elementos genuinos que conviven con piezas de mobiliario recuperadas de diferentes anticuarios y almonedas del Empordà.

El pavimento del salón también se ha recubierto de toba catalana, otorgando un efecto muy rústico a la estancia. Las esteras de esparto añaden frescura. El conjunto de asiento está formado por un par de sofás, ubicados en forma de "L", con tapicería blanca, de Gastón y Daniela. Las mesitas auxiliares que flanquean los

sofás son de madera oscura. El modelo de centro presenta el sobre de gres y la estructura de hierro forjado. La chimenea, tipo "cassete", es de Hergóm.

La cocina y el comedor comparten un mismo espacio, amplio y diáfano. La isla central sirve de elemento divisorio entre ambos. La alacena en acabado decapado en un bello tono crema es de Becara. El resto de muebles, con frentes también en tonalidad crema, fueron realizados a medida por Deulonder. La cocina y el horno son de Smeg y los electrodomésticos de Miele.

La zona de comedor-office se ha equipado con una mesa de pino macizo de color natural. Las sillas, que estaban en la vivienda cuando ésta se compró, se pintaron de color verde.

La sala de estar contigua al salón, a la que accedemos a través de uno de los arcos de origen abiertos en



Dos en uno

La cocina y el comedor comparten un mismo ambiente, amplio y diáfano. La isla central sirve de elemento divisorio entre ambos.

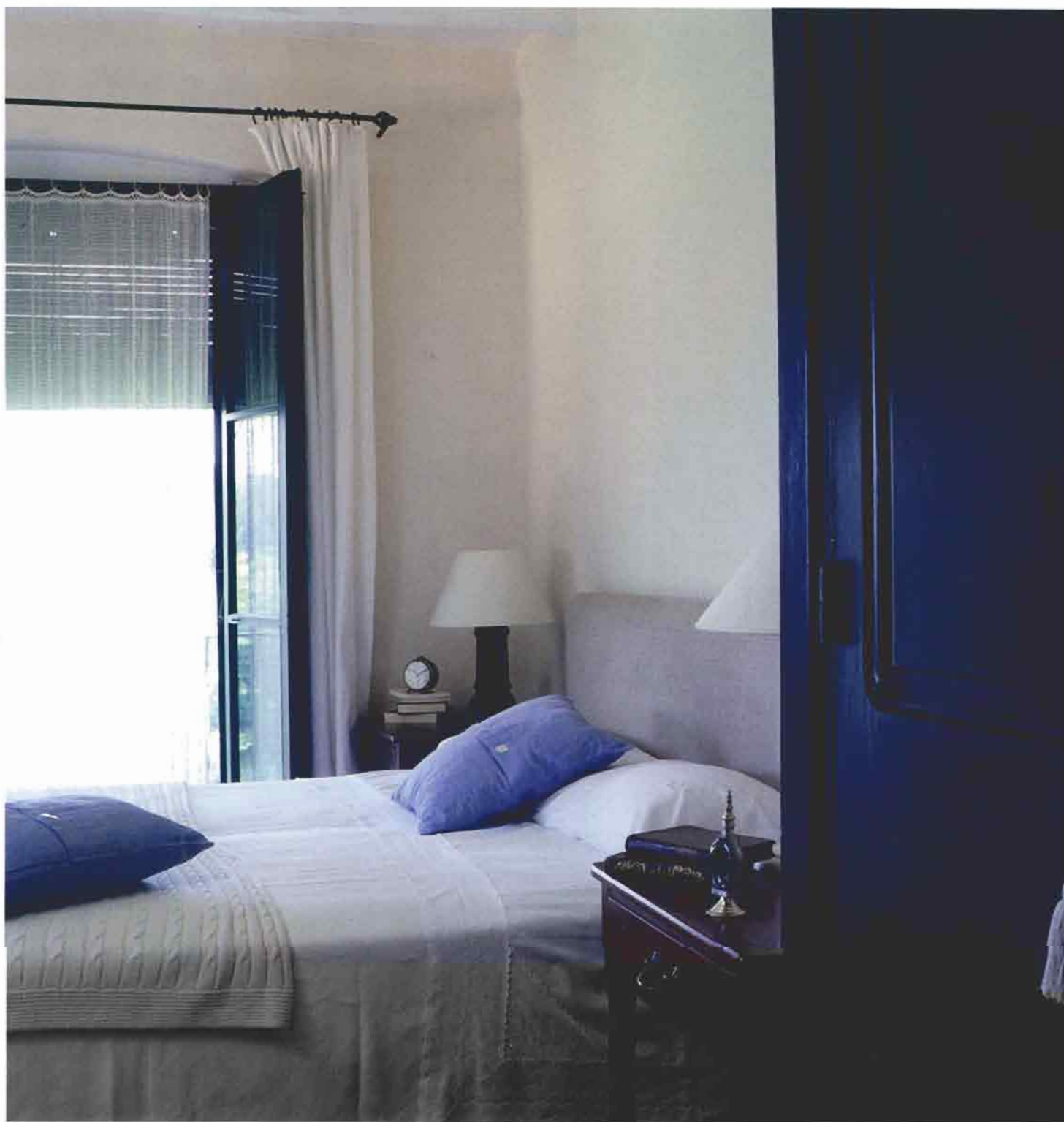

la pared, se ha equipado con una mesa de pino barnizada y un par de sillas de madera con asiento de loneta blanca. Detrás, y junto a la pared de la entrada, llama la atención una rudimentaria consola de madera.

El dormitorio de matrimonio, con vigas a la vista en el techo, está emplazado en la casa vieja. Los muebles proceden de la tienda colonial Indian&Pacific. En esta estancia, como se contaba con suficiente espacio, se creó un área de lectura equipada con un escritorio y una generosa biblioteca.

Los cuartos de baño presentan las paredes de cemento pulido, un material muy utilizado como revestimiento en las casas campestres mediterráneas. El de la habitación de matrimonio, que se caracteriza por su sobria elegancia, combina el color blanco y el gris plomo. El lavabo es de la casa Roca. La grifería se adquirió en Aliaga.

Otra de las habitaciones, ubicada en la casa nueva, presenta una decoración sencilla aunque distinguida. La cama está vestida con lencería blanca y los muebles son de madera oscura.



DATOS ÚTILES

Deulonder. Tel. 932 017 998

Gastón y Daniela. Tel. información puntos de venta: 914 352 421 www.gastonydaniela.com

Becara. Tel. información puntos de venta: 902 999 150 www.becara.com

Smeg. Tel. 935 650 250 www.smeg.es

Miele. Tel. 916 620 409 www.miele.es

Indian&Pacific. Tel. 934 873 703

Roca. Tel. 933 661 200 www.roca.es

Aliaga. Tel. 932 418 870 www.aliaga-banys.com